

## BORSA İSTANBUL

BİST 100 endeksi günü %1,91 yükselişle 9.748,75 puandan tamamladı. BİST 100 endeksi gün içinde en düşük 9.523,25 en yüksek ise 9.748,75 seviyesinden işlem gördü. Toplam işlem hacmi ise 109,3 milyar TL düzeyinde gerçekleşti.

En fazla işlem gören sektör endeksi 42,6 milyar TL ile BİST SİNAİ endeksi olurken, en fazla değer kazanan sektör endeksi %5,27 ile BİST İLETİŞİM endeksi oldu. En fazla değer kaybeden sektör endeksi ise -%1,77 ile BİST MADENCİLİK endeksi oldu.

XU100 endeksi içerisinde işlem gören 76 hissenin fiyatı yükselirken, 21 hissenin fiyatı düşmüştür. 3 hissenin ise fiyatı değişmemiştir.

Borsa İstanbul'un toplam işlem hacmi bir önceki işlem gününe göre %3,67 düşüşle (-4,2 milyar TL) 109,3 milyar TL oldu. 5 günlük ortalama işlem hacmi 112,1 milyar TL düzeyinde gerçekleşirken son gün işlem hacmi ortalamaya göre %2,50 düşüş kaydetmiştir.

## PİYASA GÜNDEMİ

Küresel piyasalar NVIDIA bilançosunun boğa piyasasını destekleyip desteklemeyeceğini beklerken S&P500 endeksi 6 haftanın en yüksek seviyelerine yakın seyretti. Bugün Amerika borsalarının kapanışının ardından TSİ 23:30'de açıklanacak NVIDIA bilançosu piyasalar için önemli olup raporda %70'in üzerinde gelir büyümesi bekleniyor. Mevcut piyasa şartları ve geçmiş tepkiler göz önüne alındığında raporun ardından hisse her iki yönde de %10 hareket edebilir. Piyasa üzerindeki etkisini yarın sabah daha net görebileceğiz. Bugün küresel piyasaları etkileyecek öneme sahip veri akışı bulunmuyor.

YAğustos ayının başından bu yana Borsa İstanbul'da etkili olan satış baskısı yerini dün bir miktar tepki alışlarına bıraktı. 3 haftadan fazla süredir küresel piyasalardan negatif yönde ayrıışan Borsa İstanbul'da tepki alımlarının devam edebilmesi için grafiksel olarak 9700 üzerinde kalması gerektiği düşüncesindeyiz. Bununla birlikte, 100 günlük üssel ortalamasına denk gelen 10070 direnci aşılmadıkça tepki çabaları sınırlı kalabilir. Bugün dış ticaret verileri açıklanacak. Ancak bu verinin BİST üzerinde doğrudan etki oluşturmasını beklemiyoruz.

## DÖVİZ PİYASASI

	Son	Gün %	Haf.%	Ay %
USDTRY	34,0200	0,08	0,39	3,26
EURTRY	38,0543	0,26	0,92	6,28
GBPTRY	45,1525	0,62	2,11	6,45
EURUSD	1,1184	0,21	0,48	3,03
GBPUSD	1,3262	0,57	1,75	3,07

## DÖVİZ SEPETLERİ

	Son	Gün %	Haf. %	Ay %
Döviz Sepeti	35,9874	0,38	1,47	4,49
Dolar Endeksi (DXY)	100,6250	-0,23	-0,75	-3,55

## TAHVİL PİYASASI

Tahvil Faizleri	Son	Ö.Gün	Ö.Haf.	Ö.Ay
TL Referans Faiz	50,1%	49,9%	49,4%	47,3%
Türkiye 2 Yıllık	37,3%	37,9%	37,7%	39,0%
Türkiye 10 Yıllık	23,9%	23,8%	24,4%	24,3%
Almanya 10 Yıllık	2,3%	2,2%	2,2%	2,3%
ABD 2 Yıllık	3,9%	3,9%	4,0%	4,4%
ABD 10 Yıllık	3,8%	3,8%	3,8%	4,1%
ABD10y 2y Farkı	-7,8bp	-12,4bp	-18,5bp	-22,1bp

## EMTİA PİYASASI

Emtia	Son	Gün %	Haf. %	Ay %
Altın Ons	2.525,3	0,29	0,45	5,79
Gümüş Ons	30,0	0,21	1,82	7,34
Brent	78,9	-1,59	2,93	-1,03
Gram Altın	2.806,4	0,09	0,55	9,27

## BORSA İSTANBUL ENDEKSLERİ

Performans	Kapanış	İşlem Hacmi	Gün %	Haf. %	Ay %	Yb %
BİST-100	9.749	76.331.300.895	1,9	-2,3	-10,5	30,5
BİST-30	10.757	58.634.285.490	2,3	-1,6	-9,1	34,1
BİST Sanayi	13.082	42.592.254.515	1,2	-3,6	-11,4	13,4
BİST Banka	13.819	15.075.863.931	1,4	0,0	-8,3	58,5
BİST Tüm	11.135	109.294.776.325	1,7	-2,7	-10,3	29,8
Son ve Önceki Dönem		Son	Ö. Haf	Ö. Ay	Yılbaşı	Ö. Yıl
Yab.Takas Oranları (%)		38,55	37,71	38,41	37,95	31,92

## BİST 100 ENDEKSİ

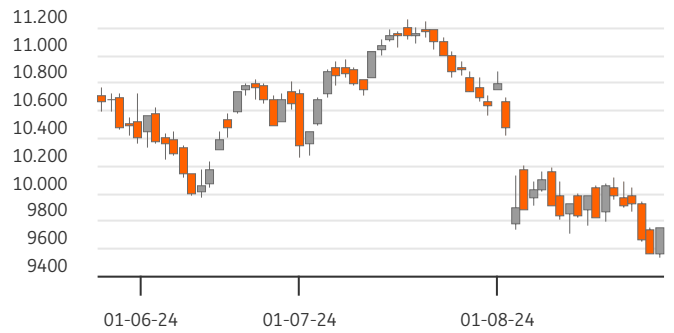

## BİST-100 EN ÇOK DÜŞENLER

	Değ.%	Kapanış	Hacim	Hacim	Kapanış	Değ.%	
KOZAL	-2,12	25,80	3.463,4	YKBNK	3.274	31,30	1,49
KAYSE	-1,92	23,44	93,5	AKBNK	2.949	59,10	1,03
KOZAA	-1,64	63,15	780,1	TUPRS	2.843	164,70	2,30
OTKAR	-1,05	470,00	155,2	EKGYO	2.594	11,83	3,50
PEKGY	-1,00	4,95	156,0	TCELL	2.567	96,50	6,04

## BİST-100 PARA GİRİŞİ

## BİST-100 EN ÇOK YÜKSELENLER

	Değ. %	Kapanış	Hacim	Hacim	Kapanış	Değ. %	
TCELL	6,04	96,50	2.567,1	THYAO	7.484	297,75	3,12
PGSUS	5,94	221,00	2.153,9	ISCTR	4.949	13,26	1,14
OYAKC	5,59	68,95	395,1	EREGL	4.007	47,40	1,28
TMSN	5,43	114,50	249,2	KOZAL	3.463	25,80	-2,12
ASTOR	5,41	74,95	2.215,1	YKBNK	3.274	31,30	1,49

## BİST-100 HACMİ EN YÜKSEKLER

	Değ. %	Kapanış	Hacim	Hacim	Kapanış	Değ. %
BİST-100		2022/12	2023/12	2024/06	3 Yıl Ort	Cari
F/K Oranı		6,07	9,52	9,99	8,5%	10,27
PD/DD Oranı		1,55	1,31	1,94	1,6%	1,95
Net Kar Marjı		10,3%	12,2%	12,1%	11,5%	25,4
Aktif Karlılığı		6,1%	4,6%	4,5%	5,0%	9,8
Özsermaye Karlılığı		32,7%	22,4%	25,0%	26,7%	28,5

Endeks ve Döviz Sözleşmeleri	Gün %	Açık Pozis. (AP)	AP Değ.
F_XU0300824	2,61	171.627	-29.494
F_XAUUSD0824	-0,02	25.307	-20.304
F_USDTRY0824	-0,08	698.793	7.007
F_EURUSD0824	-0,04	9.407	-2.424
F_EURTRY0824	-0,11	2.356	168

Ülke	Endeks	Kapanış	Gün %	Haf.%	Ay %
ABD	S&P 500	5.626	0,2%	0,5%	3,1%
	DOW 30	41.251	0,0%	1,0%	1,6%
	NASDAQ	17.755	0,2%	-0,3%	2,3%
Fransa	CAC40	7.566	-0,3%	1,1%	0,6%
Almanya	DAX	18.682	0,3%	1,8%	1,4%
İngiltere	FTSE	8.345	0,2%	0,9%	0,7%
Japonya	NIKKEI 225	38.289	0,5%	0,6%	1,6%



## BİST ENDEKSLERİ DESTEK DİRENÇ - HAREKETLİ ORTALAMA - PERFORMANS TABLOSU

Endeks	Kapanış	Destekler		Pivot	Dirençler		Hareketli Ortalamalar			Performans			
		Destek 2	Destek 1		Direnç 1	Direnç 2	5 HO	20 HO	50 HO	Gün. %	Haf. %	Aylık %	Yıllık %
XU100	9.748,75	9.448,08	9.598,42	9.673,58	9.823,92	9.899,08	9.761,76	9.997,26	10.485,67	1,9%	-2,3%	-10,5%	26,3%
XU050	8.660,46	8.372,67	8.516,57	8.588,51	8.732,41	8.804,35	8.659,07	8.842,40	9.267,67	2,1%	-2,2%	-9,9%	27,2%
XU030	10.756,75	10.374,90	10.565,82	10.661,29	10.852,21	10.947,68	10.736,43	10.914,88	11.427,32	2,3%	-1,6%	-9,1%	30,1%
XUSIN	13.081,60	12.819,77	12.950,68	13.020,18	13.151,09	13.220,59	13.235,50	13.600,42	14.154,01	1,2%	-3,6%	-11,4%	7,3%
XUMAL	10.912,49	10.653,18	10.782,84	10.849,26	10.978,92	11.045,34	10.941,80	11.103,19	11.801,98	1,2%	-1,6%	-11,2%	44,0%
XBANK	13.819,42	13.384,85	13.602,14	13.722,26	13.939,55	14.059,67	13.729,15	13.676,87	14.706,59	1,4%	0,0%	-8,3%	87,7%

## BİST 30 HİSSELERİ DESTEK DİRENÇ - HAREKETLİ ORTALAMA - PERFORMANS TABLOSU

Hisse	Kapanış	Destekler		Pivot	Dirençler		Hareketli Ortalamalar			Performans			
		Destek 2	Destek 1		Direnç 1	Direnç 2	5 HO	20 HO	50 HO	Gün. %	Haf. %	Aylık %	Yıllık %
AKBNK	59,10	57,03	58,07	58,73	59,77	60,43	58,88	57,91	62,62	1,0%	-1,3%	-10,0%	106,0%
ALARK	95,70	93,77	94,73	95,37	96,33	96,97	96,67	101,33	103,70	0,6%	-4,3%	-7,6%	-21,5%
ASELS	56,50	53,60	55,05	55,80	57,25	58,00	55,77	58,01	60,26	3,7%	-2,7%	-12,5%	49,8%
ASTOR	74,95	70,92	72,93	74,47	76,48	78,02	73,44	79,45	88,01	5,4%	-1,8%	-22,7%	-39,4%
BIMAS	554,00	520,67	537,33	547,67	564,33	574,67	551,50	566,90	571,60	2,7%	-1,4%	-9,6%	118,4%
BR SAN	351,50	346,17	348,83	352,67	355,33	359,17	364,55	383,83	424,36	-0,4%	-5,5%	-21,6%	-40,3%
DOAS	233,90	223,37	228,63	231,27	236,53	239,17	232,60	234,09	252,06	2,8%	-0,1%	-5,0%	-4,5%
EKGYO	11,83	11,20	11,51	11,68	11,99	12,16	11,74	11,33	10,97	3,5%	1,0%	-4,6%	36,9%
ENKAI	47,24	44,81	46,03	46,63	47,85	48,45	47,02	46,05	43,97	3,1%	0,6%	3,3%	58,3%
EREGL	47,40	46,45	46,93	47,17	47,65	47,89	48,15	50,33	52,95	1,3%	-3,3%	-15,7%	9,5%
FROTO	903,50	869,17	886,33	896,17	913,33	923,17	914,20	909,20	1.005,86	1,9%	-2,6%	-9,8%	12,9%
GARAN	112,00	106,67	109,33	110,67	113,33	114,67	111,24	114,97	118,40	2,9%	0,0%	-10,3%	120,3%
GUBRF	166,50	161,30	163,90	165,50	168,10	169,70	168,52	166,14	156,49	2,1%	-3,9%	1,3%	-47,1%
HEKTS	11,31	11,00	11,15	11,27	11,42	11,54	11,42	11,63	12,31	1,3%	-4,0%	-11,8%	-55,9%
ISCTR	13,26	12,95	13,11	13,20	13,36	13,45	13,26	13,62	15,23	1,1%	-2,2%	-14,5%	82,1%
KCHOL	185,50	178,90	182,20	184,60	187,90	190,30	187,36	191,85	211,53	1,9%	-0,1%	-16,4%	40,6%
KONTR	49,68	47,29	48,48	49,92	51,11	52,55	48,62	51,63	52,42	1,4%	-2,1%	-7,5%	-41,3%
KOZAL	25,80	24,56	25,18	25,82	26,44	27,08	27,20	24,72	23,18	-2,1%	-2,9%	10,8%	-2,9%
KRDMD	23,02	22,49	22,75	22,89	23,15	23,29	24,09	26,06	29,06	0,7%	-6,9%	-24,7%	-9,1%
OYAKC	68,95	62,35	65,65	67,40	70,70	72,45	67,09	71,10	70,43	5,6%	-0,6%	-12,7%	14,0%
PETKM	23,42	22,90	23,16	23,42	23,68	23,94	23,93	22,57	22,93	-0,5%	-1,2%	-9,2%	18,0%
PGSUS	221,00	201,93	211,47	216,83	226,37	231,73	215,22	223,18	230,74	5,9%	0,4%	-5,8%	26,8%
SAHOL	87,65	85,35	86,50	87,25	88,40	89,15	89,13	92,18	97,38	-0,3%	-5,3%	-17,1%	52,2%
SASA	4,63	4,47	4,55	4,61	4,69	4,75	4,78	5,26	5,45	1,5%	-9,0%	-18,9%	-29,8%
SISE	43,10	41,33	42,21	42,71	43,59	44,09	42,73	43,73	47,00	2,8%	-1,3%	-10,6%	-14,8%
TCELL	96,50	88,10	92,30	94,40	98,60	100,70	94,94	101,72	103,98	6,0%	-4,6%	-9,2%	69,6%
THYAO	297,75	284,08	290,92	294,58	301,42	305,08	294,75	293,94	301,54	3,1%	-0,7%	-1,2%	25,1%
TOASO	236,60	230,20	233,40	235,30	238,50	240,40	240,88	246,07	287,58	1,9%	-5,5%	-16,4%	-4,4%
TUPRS	164,70	158,57	161,63	163,27	166,33	167,97	163,04	162,07	165,03	2,3%	0,4%	0,8%	37,4%
YKBNK	31,30	30,11	30,71	31,01	31,61	31,91	30,73	29,54	31,22	1,5%	4,6%	3,2%	96,5%





## BİST 30 HİSSELERİ TEMEL VERİLER

Hisse	Çarpanlar		Piy.Değ.(Mn USD)		Karlılık				Büyüme			Borç.	YP
	F/K	PD/DD	Cari	Son Bilanço Dönemi	Aktif Karlılık	Özser. Karlılık	FAVÖK Marjı	Net Kar Marjı	Net Satış Çeyrek	FAVÖK Çeyrek	Net Kar Çeyrek	Net Borç /FAVÖK	Net Poz. (Mn USD)
AKBNK	5,16	1,39	9.058	10.141	1,3%	12,3%	-	33,0%	1,7%	-	-17,1%	-	432
ALARK	9,04	0,90	1.227	1.761	-2,6%	-4,1%	-13,3%	-77,6%	-26,0%	-	-	-	13
ASELS	26,68	2,53	7.594	7.930	1,2%	2,0%	22,4%	9,3%	-63,5%	-61,7%	-	1,22	651
ASTOR	14,46	4,53	2.205	2.894	7,8%	11,3%	34,2%	12,8%	-17,9%	1,2%	6,8%	-0,66	51
BIMAS	18,53	4,03	9.915	6.795	2,9%	7,1%	4,3%	3,7%	-28,3%	-	-47,5%	1,16	-2
BR SAN	22,60	1,75	1.469	1.947	1,2%	2,6%	8,0%	2,1%	-18,7%	-4,9%	-25,7%	2,82	-77
DOAS	3,04	0,99	1.517	2.148	5,3%	9,1%	13,0%	8,7%	-48,8%	-42,1%	-32,3%	-0,12	-4
EKGYO	-	0,66	1.325	1.174	0,3%	0,6%	16,4%	12,2%	-86,9%	-84,8%	-	-0,19	-
ENKAI	13,03	1,16	8.354	7.520	4,2%	5,4%	25,1%	26,9%	29,9%	100,0%	35,6%	-5,36	434
EREGL	9,25	0,77	4.890	5.675	3,3%	5,4%	12,7%	8,7%	1,5%	-15,0%	-21,7%	2,55	38
FROTO	6,99	3,63	9.345	12.010	7,5%	27,4%	6,8%	5,6%	-20,7%	-32,8%	-38,6%	2,80	-2.038
GARAN	4,80	1,68	13.865	14.374	2,3%	19,2%	-	47,2%	24,2%	-	0,9%	-	849
GUBRF	-	3,84	1.639	1.647	-2,2%	-6,7%	5,4%	-6,0%	-25,1%	-66,8%	-	2,84	-159
HEKTS	-	3,52	843	1.321	-1,4%	-4,6%	-5,6%	-20,9%	-34,1%	-	-	-	24
ISCTR	4,74	1,16	9.771	12.065	1,2%	11,8%	-	50,2%	-14,9%	-	7,5%	-	-173
KCHOL	12,48	0,99	13.865	17.513	0,1%	0,5%	5,6%	0,0%	6,8%	-25,3%	-88,8%	2,23	203
KONTR	43,91	7,77	952	1.004	6,4%	26,6%	23,0%	17,9%	76,6%	239,4%	-13,7%	4,72	-11
KOZAL	140,90	3,57	2.435	2.313	-0,9%	-1,0%	27,0%	-6,2%	-2,5%	-14,9%	-	-3,31	-20
KRDMD	19,50	0,58	529	748	-3,6%	-6,6%	4,7%	-8,4%	-16,4%	-65,6%	-	-0,01	-486
OYAKC	10,09	2,73	2.533	2.338	3,1%	4,1%	23,0%	9,9%	-46,2%	-51,8%	-69,4%	-0,64	-5
PETKM	5,13	1,04	1.749	1.558	1,1%	2,3%	0,0%	5,3%	-39,6%	-	-81,4%	-	-1.050
PGSUS	5,50	1,85	3.257	3.470	0,3%	1,1%	30,4%	15,0%	52,8%	583,2%	-	3,88	-610
SAHOL	14,83	0,74	5.426	5.515	-0,3%	-3,1%	11,9%	-3,1%	-27,5%	-42,0%	-	0,41	1.140
SASA	6,30	2,00	5.906	7.228	9,7%	23,4%	17,9%	19,1%	-5,3%	-16,7%	-82,0%	8,49	-2.468
SISE	9,33	0,84	3.891	4.391	1,0%	2,0%	7,7%	5,8%	-29,0%	32,3%	-37,4%	3,41	485
TCELL	13,73	1,48	6.257	4.617	1,3%	3,0%	46,4%	8,9%	-26,8%	-27,6%	140,0%	0,79	0
THYAO	2,26	0,74	12.111	12.974	3,6%	9,0%	18,6%	16,6%	24,2%	119,8%	338,5%	1,85	-7.708
TOASO	12,17	2,96	3.487	5.176	6,2%	15,5%	12,0%	5,4%	-34,9%	-40,1%	-57,7%	-0,04	261
TUPRS	6,82	1,37	9.353	9.710	1,8%	3,6%	6,8%	2,6%	6,3%	29,0%	1.341,0%	-0,78	47
YKBNK	4,31	1,44	7.793	8.694	1,0%	10,8%	-	20,2%	-7,9%	-	-31,1%	-	235

## TEMETTÜ TAKVİMİ

Kod	Piyasa Değeri (Bin TL)	Net Kar (Bin TL)	Brüt Tem. Tutarı (Bin TL)	Tem. Dağ. Oranı	Hisse Başına Brüt Tutar	Hisse Başına Net Tutar	Tem. Verimi	Tem. Dağıtım Tarihi	Tem. Ödeme Kalan Gün	Tem. Ödeme Bilgisi
GWIND	15.271.200,00	208.654,02	562.000	90,13%	1,04	0,94	3,68%	27.08.2024	0	Avans : 26.12.2023 - 27.08.2024
MTRKS	1.800.960,00	31.220,84	20.000	20,38%	0,50	0,45	1,11%	27.08.2024	0	27.08.2024
CWENE	25.616.250,00	121.969,81	94.839	25,04%	0,77	0,69	0,37%	29.08.2024	2	29.08.2024
TURSG	63.000.000,00	6.569.089,72	1.000.000	16,25%	0,20	0,18	1,59%	29.08.2024	2	29.08.2024
AYES	1.232.312,40	81.135,97	9.017	11,11%	0,30	0,27	0,73%	02.09.2024	6	02.09.2024
KONTR	32.292.000,00	745.692,84	30.000	6,96%	0,05	0,04	0,09%	05.09.2024	9	05.09.2024
KRVGD	5.940.000,00	32.905,00	150.000	46,50%	0,35	0,31	2,53%	10.09.2024	14	Taksit : 02.07.2024 - 10.09.2024
PLTUR	6.015.955,00	-55.184,12	14.650	37,02%	0,06	0,05	0,24%	10.09.2024	14	10.09.2024
ADEL	12.320.437,50	148.945,00	150.002	34,41%	6,35	5,71	1,22%	26.09.2024	30	26.09.2024
TUPRS	317.343.234,99	5.351.345,00	43.000.000	80,26%	22,32	20,09	13,55%	27.09.2024	31	27.09.2024



## ŞİRKETLERDEN HABERLER

TABGD	27.08.2024 23:50 TAB Gıda Sanayi Ve Ticaret A.Ş. Ara Dönem Faaliyet Raporu <a href="#">Haberin Devamı</a>
KLGYO	27.08.2024 20:46 Kiler Gayrimenkul Yatırım Ortaklığı A.Ş. Sermaye Artırımından Elde Edilen Fonun Kullanımına İlişkin Rapor <a href="#">Haberin Devamı</a>
KLGYO	27.08.2024 19:51 Kiler Gayrimenkul Yatırım Ortaklığı A.Ş. 01.01.2024 - 30.06.2024 Dönemi Kiler Gyo A.Ş. Faaliyet Raporu <a href="#">Haberin Devamı</a>
RALYH	27.08.2024 19:36 Ral Yatırım Holding A.Ş. İhale Sonuç Bildirimi <a href="#">Haberin Devamı</a>
SARKY	27.08.2024 19:12 Sarkuysan Elektrolitik Bakır Sanayi Ve Ticaret A.Ş. 27.08.2024 Tarihli Pay Geri Alım İşlemleri <a href="#">Haberin Devamı</a>
KRVGD	27.08.2024 18:45 Kervan Gıda Sanayi Ve Ticaret A.Ş. 27.08.2024 TARİHLİ PAY GERİ ALIMI HAKKINDA, <a href="#">Haberin Devamı</a>
SASA	27.08.2024 18:42 Sasa Polyester Sanayi A.Ş. Pay Geri Alım İşlemleri <a href="#">Haberin Devamı</a>
KMPUR	27.08.2024 18:41 Kimteks Poliüretan Sanayi Ve Ticaret A.Ş. Bedelsiz Sermaye Artırımının Tamamlanması Hakkında <a href="#">Haberin Devamı</a>
ERBOS	27.08.2024 18:38 Erbosan Erciyas Boru Sanayii Ve Ticaret A.Ş. 01.01.2024-30.06.2024 dönemine ait faaliyet raporu <a href="#">Haberin Devamı</a>
VERUS	27.08.2024 18:31 Verusa Holding A.Ş.,Verusaturk Girişim Sermayesi Yatırım Ortaklığı Anonim Şirketi VERTU Pay Alım Bildirimi <a href="#">Haberin Devamı</a>
PSGYO	27.08.2024 18:16 Pasifik Gayrimenkul Yatırım Ortaklığı A.Ş. Pay Geri Alım İşlemi <a href="#">Haberin Devamı</a>
GIPTA	27.08.2024 18:14 Gıpta Ofis Kırtasiye ve Promosyon Ürünleri İmalat Sanayi A.Ş. Sermaye Artırımından Elde Edilen Fonun Kullanımına İlişkin Rapor <a href="#">Haberin Devamı</a>
RGYAS	27.08.2024 18:11 Rönesans Gayrimenkul Yatırım A.Ş. Sermaye Artırımından Elde Edilen Fonun Kullanımına İlişkin Rapor <a href="#">Haberin Devamı</a>
IZMDC	27.08.2024 18:11 İzmir Demir Çelik Sanayi A.Ş.,İzdemir Enerji Elektrik Üretim A.Ş. 27.08.2024 Tarihli IZMDC Pay Geri Alım İşlemleri <a href="#">Haberin Devamı</a>
USAK	27.08.2024 17:31 Uşak Seramik Sanayi A.Ş. Bedelsiz Sermaye Artırımı SPK Başvurusu <a href="#">Haberin Devamı</a>
YKBNK	27.08.2024 17:17 Yapı ve Kredi Bankası A.Ş.,İş Yatırım Menkul Değerler A.Ş.,Atılım Faktoring A.Ş.,Korteks Mensucat Sanayi Ve Ticaret A.Ş.,KT Kira Sertifikaları Varlık Kiralama Anonim Şirketi,Nurol Yatırım Bankası A.Ş.,Merkezi Kayıt Kuruluşu A.Ş.,Emlak Varlık Kiralama A.Ş.,Birleşik İpotek Finansmanı A.Ş. Borçlanma Araçları, Yatırım Fonları ve Varant İtfâ/Kupon/Getiri/Nakdi Uzlaşî Ödeme İşlemleri <a href="#">Haberin Devamı</a>
PEHOL	27.08.2024 16:54 Pera Yatırım Holding A.Ş.,Pınar Entegre Et Ve Un Sanayii A.Ş.,Pınar Su ve İçecek Sanayi Ve Ticaret A.Ş.,Pınar Süt Mamulleri Sanayii A.Ş.,Dyo Boya Fabrikaları Sanayi ve Ticaret A.Ş.,Akdeniz Yatırım Holding A.Ş. Hak Kullanımı <a href="#">Haberin Devamı</a>
PNSUT	27.08.2024 15:06 Pınar Süt Mamulleri Sanayii A.Ş. Bedelsiz Sermaye Artırımına İlişkin SPK Onayı <a href="#">Haberin Devamı</a>
PETUN	27.08.2024 15:06 Pınar Entegre Et Ve Un Sanayii A.Ş. Bedelsiz Sermaye Artırımına İlişkin SPK Onayı <a href="#">Haberin Devamı</a>
EUPWR	27.08.2024 14:22 Europower Enerji Ve Otomasyon Teknolojileri Sanayi Ticaret A.Ş. İhale Süreci Hak <a href="#">Haberin Devamı</a>



## ING Yatırım Menkul Değerler A.Ş.

**Unvan** : ING Yatırım Menkul Değerler A.Ş.  
**Adres** : Reşit Paşa Mahallesi Eski Büyükdere Cad. No:8 Kat:10 34467 Sarıyer/İstanbul  
**E-Posta** : ingyatirim@ingyatirim.com.tr  
**Tel** : 0850 222 0 600

## YASAL UYARI

Bu Bülten; bir veya daha fazla sermaye piyasası aracı veya bunları ihraç eden ortaklıklar ve kuruluşlar ile piyasa eğilimleri hakkında, belirli bir kişiye veya mali durumları, risk ve getiri tercihleri benzer nitelikteki bir gruba yönelik olmamak kaydıyla, ING Yatırım Menkul Değerler A.Ş. müşterilerine ve/veya dağıtım kanallarına yönelik olarak ING Yatırım Menkul Değerler A.Ş.'nin anlaşmalı olduğu dışarıdan hizmet sağlayıcı kuruluşlar tarafından hazırlanmakta olup, Bu Bülten içerisinde sunulan bilgi, analiz, veri ve yorumlar yatırım danışmanlığı faaliyeti kapsamında değildir. Bu Bülten; genel nitelikte yorum ve tavsiye sunulması amacıyla, sermaye piyasası araçlarının mevcut veya gelecekteki fiyat veya değerlerine ilişkin araştırmalardan veya diğer bilgilerden yararlanılarak genel yatırım tavsiyesi olarak hazırlanmaktadır. Yatırım danışmanlığı hizmeti, yetkili kuruluşlar tarafından kişilerin risk ve getiri tercihleri dikkate alınarak kişiye özel sunulmakta olup, genel yatırım tavsiyeleri ise kişiye özel olmayan yatırım stratejileri veya tavsiyeleri içermektedir. Bu sebeple, Bu Bülten içerisinde sunulan bilgi, analiz, veri ve yorumlar mali durumunuz ile risk ve getiri tercihlerinize uygun olmayabileceği gibi, sadece Bu Bülten'e dayanılarak yatırım kararı verilmesi beklentilerinize uygun sonuçlar doğurmayabilir.

